ノーフォーク
Norfolk

コーソステーキハウス＆バー

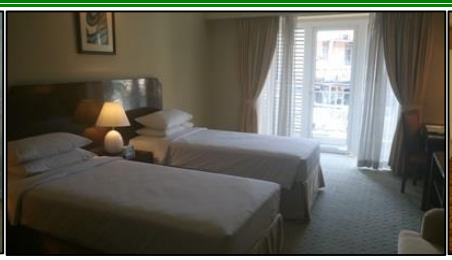
デラックス

マンリールーム

◆ホテル情報

住所	117 Le Thanh Ton, District 1, Ho Chi Minh City, Viet Nam		
ウェブサイト	http://www.norfolkhotel.com.vn/		
電話	(84-28) 3829 5368	日本人スタッフ	有　ゲストリレーション1名
クラス	★★★★	プール	無
ロケーション	ドンコイ通りから徒歩5分	スパ	6階　ノーフォークスパ　14:00-22:00　要事前予約
空港からのアクセス	車で30分	フィットネス	6階　6:00-22:00
総客室数	104室	朝食	G階　コーソステーキハウス＆バー　6:00-9:30
階数	9階（G,1-8階）	エグゼクティブラウンジ	無
ロビー	G階	喫煙	エントランス外。喫煙フロア有。禁煙フロアではバルコニーでのみ喫煙可。
開業年(最新改装年)	1992年（2017年）	周辺情報	徒歩圏内にコンビニ有
チェックイン/チェックアウト	14:00/12:00	インターネット環境	Wifi　無料
備考			

◆客室情報

鍵	カードキー	コーヒー＆紅茶	○	シャワールーム	×	インターネット接続	○（Wifi　無料）
セイフティーボックス	○（4-6桁+ロック）	湯沸し	○	ドライヤー	○	館内日本語案内	○
ミニバー	○	バスローブ	○	シャンプーと石鹸	○	NHK(日本語)	○（チャンネル6）
冷蔵庫	○	スリッパ	○	歯ブラシ	○	日本語新聞	○（日経新聞）
無料飲料水	○	バスタブ	○	髭剃り	○		

◆主な客室

部屋	サイズ	客室数	ツインの数	備考
デラックス	32㎡	35	15	窓は有るが、隣の建物しか見えない部屋も有り。
プレミア	40㎡	60	11	デラックスとの違いは広さのみ。
スイート	70㎡	9	0	

◆主なレストラン

レストラン名	種類	場所	席数	営業時間	備考
コーソステーキハウス＆バー	インターナショナル＆ステーキ	G階	100	6:00-22:00	

◆主なバンケット

宴会場名	場所	サイズ	高さ	カクテル	バンケット	シアター	クラスルーム	備考
マンリールーム（Manly room）	5階	120㎡	3m	70	50	90	60	U字　35名
モスマンルーム（Mosman room）	1階	32㎡	3.5m	-	-	-	-	長机　20名

◆現地駐在員のコメント◆

ドンコイから徒歩圏内のスーペリアホテル。
エキストラベッドは角部屋のプレミア3部屋にしか入れることができない。

※情報は予告なく変更する可能性がございます。

更新日：2018年01月09日