ニルワナ リゾート ホテル
Nirwana Resort Hotel

外観(メインタワー)

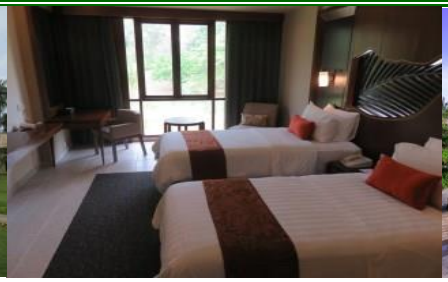
スーペリアルーム

プール

◆ホテル情報

住所	Jalan Panglima Pantar, Lagoi 29155, Bintan Resorts Pulau Bintan		
ウェブサイト	http://www.nirwanagardens.com/hotel/nirwana-resort-hotel/		
電話	(62) 770 692505	日本人スタッフ	営業1名、フロント0名
クラス	★★★★★	プール	1階 屋外 08:00-20:00
ロケーション	ビンタン島フェリーターミナルより車で約10分	スパ	アニンディヤ スパ 09:00-21:00
空港からのアクセス	シンガポールタナメラフェリーターミナルより約65分	フィットネス	2階 07:00-22:00
総客室数	245室	朝食	1階 コーヒーショップ 06:30-10:00
階数	メインタワー 3階/イースト・ウエストウィング	ニルワナラウンジ	3階
ロビー	3階	喫煙	全室喫煙可能(必ず窓を開ける必要がございます)
開業年(最新改装年)	1998年(2017年1月)	周辺情報	ホテル内にミニマートがございます 09:00-21:00
チェックイン/チェックアウト	チェックイン15:00/チェックアウト12:00		
備考	全室エキストラベッド設置可能です(有料)		

◆客室情報

鍵	鍵	コーヒー＆紅茶	○	シャワールーム	○(スイートルームのみ)	インターネット接続	全館wifi無料
セイフティーボックス	○	湯沸し	○	ドライヤー	○	館内日本語案内	×
ミニバー	×	バスローブ	○(スイートルームのみ)	シャンプーと石鹸	○	NHK(日本語)	○
冷蔵庫	○	スリッパ	○	歯ブラシ	○	日本語新聞	×
無料飲料水	○	バスタブ	○(デラックスプレミア以外)	髭剃り	○		

◆主な客室

部屋	サイズ	客室数	ツインの数	備考
ニルワナ(旧：スーペリア)	31㎡	62	37	ベッドはクイーンサイズとツインベッドのお部屋がございます
ニルワナデラックス（旧：デラックス）	31㎡	62	25	ベッドはクイーンサイズとツインベッドのお部屋がございます
ニルワナプレミア（旧：デラックスプレミア）	31㎡	77	36	ベッドはクイーンサイズとツインベッドのお部屋がございます
ニルワナスイート	62㎡	24	X	バルコニー/リビングルームがございます

※ホテルのカテゴリーは2017年4月以降変更致します。

◆主なレストラン

レストラン名	種類	場所	席数	営業時間	備考
コーヒーショップ	インターナショナルビュッフェ	G階	240	BLD	個室なし
ディノ ビストロ	ウェスタン	3 階	120	LD	個室なし 19:00-21:00ライブ演奏ございます
プールサイド	韓国料理/ウェスタン	G階	200	LD	個室なし 11:00-22:30土曜日のみ18：00-22：00 BBQございます
凛	日本料理	別館	120	LD	個室なし 12:00-14:00,17:30-22:00
マカン マカン	インドネシア料理	別館	300	LD	個室なし 10:00-20:00 金・土：11：30-21：00
ケロン	シーフード	別館	400	LD	個室なし
スパイス	インドネシア・インディアン料理	別館	60	BLD	個室なし

◆主なバンケット

宴会場名	場所	サイズ	高さ	カクテル	ブッフェ	シアター	クラスルーム	備考
スリア ホールルーム	3階	382.5㎡	4.8m	460-600	190-280	410-600	230-350	
スリア 2	3階	127.5㎡	4.8m	35-150	35-70	50-150	30-70	
スリア 3	3階	127.5㎡	4.8m	35-150	35-70	50-150	30-70	
ピカソ/ソロラ	3階	38㎡	3m	20-30	10-20	15-30	12-20	
ジャヤルーム	2階	196㎡	2.8m	50-70	50-80	50-74	36-48	
ダリルーム	3階	19㎡	3m	-	5-10	9-12	-	
ビンタンルーム	マヤン サリ	136.5㎡	2.5m	35-80	35-60	120	50	
プラザ 1	別館	371.2㎡	9m	250-450	80-140	300-450	150-250	
プラザ 2	別館	486.4㎡	9m	400-600	150-250	450-600	300-390	
プラザ 3	別館	371.2㎡	9m	250-450	80-140	300-450	150-250	
プラザ 1,2,3	別館	1228.8㎡	9m	1200-1800	500-780	1200-1800	750-864	

◆現地駐在員コメント◆
ファミリーや団体様にお勧めです。マリンスポーツや乗馬センターなどあらゆる施設が整っております。料金が安いことも魅力の1つです。ケロンレストラン、凛レストランはビンタン島で人気のレストランです。

※情報は予告なく変更する可能性がございます。

更新日： 2017年01月21日