プルマン・バンコク ホテル G

Pullman Bangkok Hotel G

エントランス

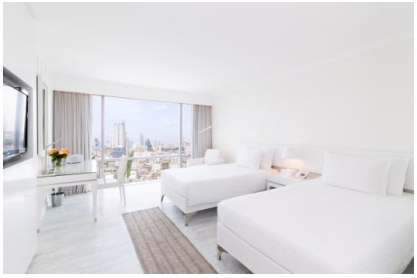

グランド　デラックス

ボールルーム38

◆ホテル情報

住所	188 Silom Road, Bangrak, 10500, Bangkok, Thailand		
ウェブサイト	www.pullmanbangkokhotelG.com		
電話	02-352-4000	日本人スタッフ	営業なし、フロント1名
クラス	★★★★★	プール	5階 8:00-22:00
ロケーション	シーロム　チョンノンシー駅から徒歩約7分	スパ	4階 アンセモナスパ 10:00-22:00
空港からのアクセス	車で約45分	フィットネス	5階 8:00-22:00
総客室数	469室	朝食	2階 ミストラル 06:00-10:30(土日は11:00まで)
階数	38階	エグゼクティブラウンジ	27階 06:00-23:00
ロビー	G階	喫煙	一般スペース不可(喫煙場所あり)
開業年(最新改装年)	2012年	周辺情報	コンビニ徒歩約5分
チェックイン/チェックアウト	14:00/12:00	インターネット環境	全館WiFi無料
備考	17,18,32喫煙フロアー		

◆客室情報

鍵	カードキー	コーヒー＆紅茶	○	シャワールーム	○	インターネット接続	○無料
セイフティーボックス	○	湯沸し	○	ドライヤー	○	館内日本語案内	○
ミニバー	○	バスローブ	○	シャンプーと石鹸	○	NHK(日本語)	○
冷蔵庫	○	スリッパ	○	歯ブラシ	△リクエスト	日本語新聞	△有料
無料飲料水	○1日2本	バスタブ	○	髭剃り	△リクエスト		

◆主な客室

部屋	サイズ	客室数	ツインの数	備考
デラックス	34㎡	121	30	茶色の内装、12～17階
グランド　デラックス	34㎡	187	67	白色の内装、18～26階
エグゼクティブ	34㎡	128	22	27～33階
エグゼクティブスイート	77㎡	25	0	27～33階

◆主なレストラン

レストラン名	種類	場所	席数	営業時間	備考
ミストラル	インターナショナル	2階	135	BL	通常の朝食会場
スカーレット	ワインバー	37階	160	D	オープンエアテラス(喫煙可)12名用のセミプライベートルームあり
25ディグリー	グルメバーガー	G階	45	24時間	

◆主なバンケット

宴会場名	場所	サイズ	高さ	カクテル	バンケット	シアター	クラスルーム	備考
ボールルーム38	38階	411㎡	5.1m	350名	250名	300名	180名	
ギャラリー1＆2	36階	208㎡	2.5m	200名	150名	100名	65名	
ライブラリー	24階	68㎡	2.6m	30名	40名	50名	25名	
リトリート	3階	75㎡	2.8m	70名	50名	70名	35名	たまにグループチェックイン場所で使います。

◆コメント◆

館内施設を大幅に改装しスタイリシュなホテルへと生まれ変わりました。最上階38階にはボールルームが誕生し夜景を望むディナーパーティーに最適。新装ロビーや新デラックスルームは白を基調にしたシンプルデザインがかっこいいです。ロビー隣にはハリウッドで人気のグルメハンバーガーレストラン、37階新ワインバーはすでに在住者に人気のスポットです。ソンブンなど近くマッサージ店も多く便利な立地。

※情報は予告なく変更する可能性がございます。

更新日：2018年5月8日