ジャンボ リバーウォーク 店

JUMBO･Riverwalk

レストランの様子

レストラン外観

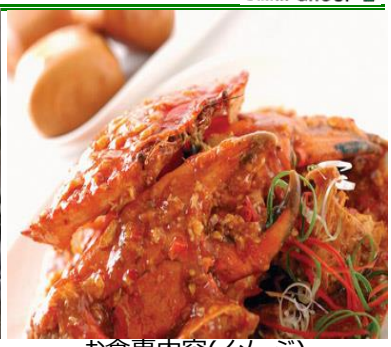
お食事内容(イメージ)

レストラン情報

住所	20 Upper Circular Road, #B1-48 The Riverwalk, Singapore 058416				
ロケーション	MRTクラークキー駅から徒歩約3分です。				
ウェブサイト	http://www.jumboseafood.com.sg/outlet-riverwalk.html				
料理	シーフード	言語	英語･中国語	総席数	80
クラス	★★★★	予約	要	階数	1
電話	6532-3435	カード	VISA,MASTER	個室	1室(60名)
営業時間	12:00pm - 15:pm/18:00pm-24:00am	服装	なし	貸切案	要相談
休業日	ランダム	喫煙	館内禁煙	お勧め人数	FIT/GIT
RMKS	クラークキーとボートキーの間に位置しております。				

MENU ＊

スタンダード ディナー(10名様用)

Seafood Beancurd Soup
海鮮入り豆腐スープ
Boiled Live Prwans
ゆで海老
Stir Fried Broccorli
ブロッコリーの炒めもの
Fried Chicken with Garlic Flavour
ガーリックチキン
(STEAMED HONG KONG STYLE/DEEP FRIED WITH OYSTER SAUCE)
活魚タイ(選択:蒸し 香港スタイル / 揚げ物 オイスターソースがけ)
Jumbo Award-winning Chili Crab/Jumbo Signature Black Pepper Crab/Steamed Crab
クラブ(選択:チリクラブ/ブラック ペッパー/蒸し蟹)
Fried Rice with Chicken and Salted Fish
鶏肉とじゃこの炒飯
DESSERT OF THE DAY
本日のデザート

デラックス ディナー(10名様用)

Fish Maw&Seafood Broth
魚の浮き袋と海鮮スープ
Boiled Live Prawns
ゆで海老
Stir Fied Broccoli with Mushroom
椎茸とブロッコリーの炒めもの
Fried Chicken with Garlic Flavour
ガーリックチキン
Live Snapper(Steamed Hong Kong Style/ Deep Fried with Oyster Sauce)
活魚 スズキ(選択：蒸し 香港スタイル/ Jumbo Award-winning Chili Crab/Jumbo Signature Black Pepper Crab/Steamed Crab
クラブ(選択:チリクラブ/ブラック ペッパー/蒸し蟹)
Fried Rice Yang Zhou Style
潮州スタイル炒飯
Chilled Honeydew Sago
メロンとサゴの冷たいデザート

ドリンク代金（目安）税･サ別

ビール：$10(1缶)/$38(1ジャグ)
ワイン：$16.5(1グラス)/$59(1ボトル)
持ち込み料：$35(1ボトル)
ペプシ コーラ、７アップ、ソーダ $4.5
メロン、アップル、オレンジ、ライム、アロエ、サワーソップ S$6.8

◆SMI現地駐在員のコメント◆
シーフードのお店として幅広く利用しております。外のお席でしたらシンガポール川を眺めながらお召し上がりいただけます。常に混みあっている為、早めのご予約をオススメします。

※情報は予告なく変更する場合があります(特にメニューとドリンク代)。

更新日： 2016年12月05日